PREMIER MINISTRE
Liberté Égalité Fraternité

Commission nationale indépendante Harkis (CNIH)

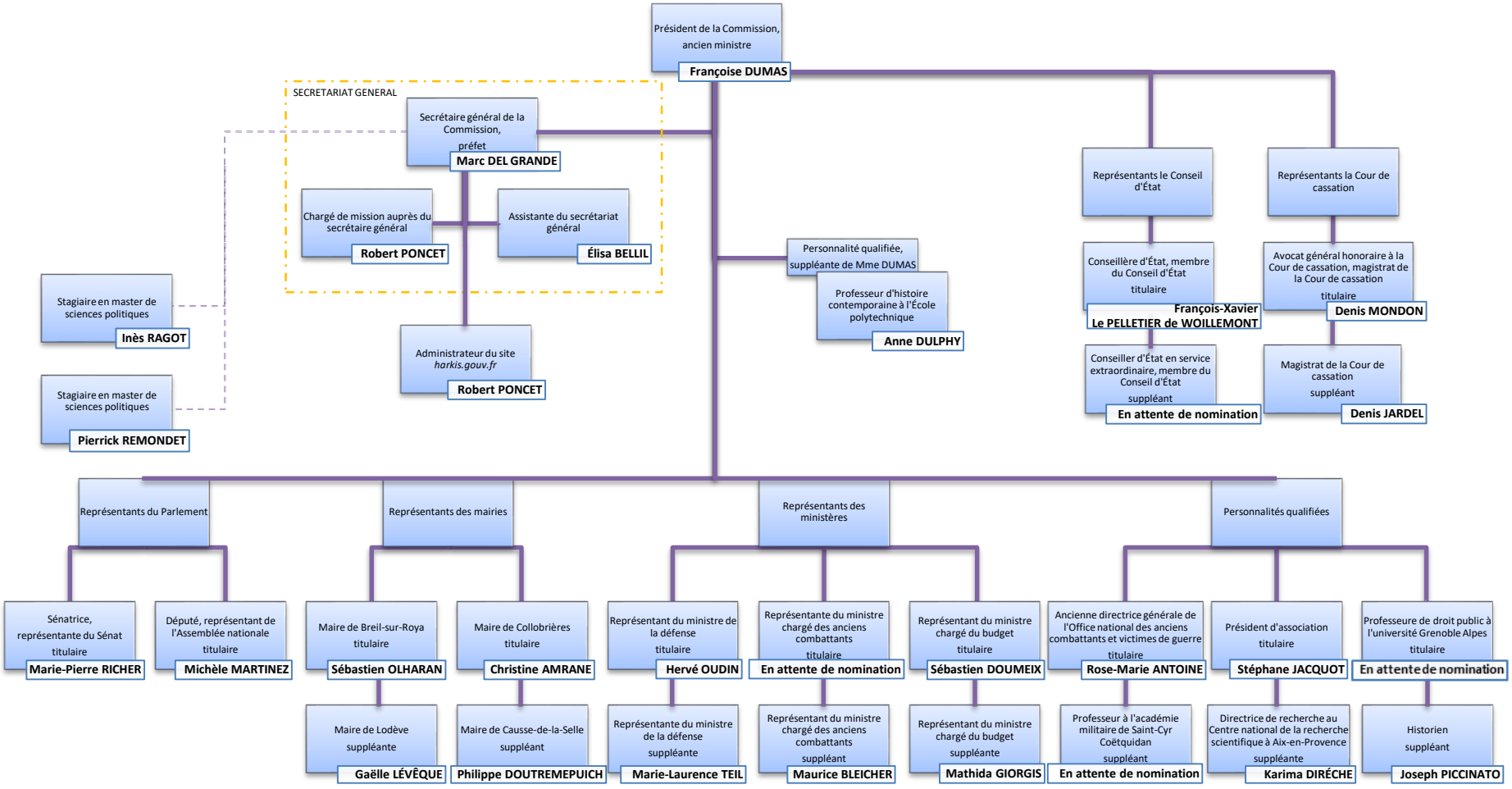

Actualisé le 15 janvier 2025